

- **TERRAZAS AGRÍCOLAS DE LOS ATACAMEÑOS.**  
Cultivos de porotos, zapallo, ajíes y quínoa y desarrollo de ganadería de auquénidos.

• **LA HACIENDA.**  
Núcleo de la economía y de la estructura social colonial. En ella se elaboraba todo lo necesario para la subsistencia de los habitantes de la hacienda.

- **EXPORTACIÓN DE TRIGO, CUERO y SEBO AL PERÚ.**  
Durante la Colonia, la agricultura de la zona central se concentró en estos productos para su comercialización con el virreinato del Perú.



- **SOCIEDAD NACIONAL DE AGRICULTURA.**  
Es la asociación gremial más antigua de Chile y reúne a los agricultores nacionales. En 1985 nace FEDEFRUTAS y SALMONCHILE A .G (1986), entre otras asociaciones gremiales ligadas al mundo agropecuario.

- **NUEVOS MERCADOS PARA EL TRIGO.**  
La creciente y sostenida demanda de trigo en Australia y California (por la fiebre del oro) produjo una revolución en las tecnologías y en la producción agrícola de Chile.

- **EXPOSICIÓN AGRÍCOLA Y GANADERA INTERNACIONAL.**  
Desde 1962 pasó a ser la Feria Internacional de Santiago-FISA. Esta desapareció en 1998.



- **VIÑA CONCHA Y TORO, 1875 VIÑA SANTA CAROLINA y 1885 VIÑA UNDURRAGA.**  
Son las tres viñas más antiguas de Chile aun en operaciones. Actualmente los viñateros chilenos están entre los diez mayores productores mundiales.

- **RADIO AGRICULTURA.**  
Pertenece a la SNA y es una de las radioemisoras más antiguas de Chile. Históricamente ha estado relacionada con los partidos políticos de derecha.
- **ASOCIACION DE EXPORTADORES DE FRUTAS DE CHILE- ASOEX.**

- **PRIMERA LEY DE REFORMA AGRARIA.**  
La Ley 15.020 modificó del régimen de tenencia de tierras.
- **CORPORACIÓN DE REFORMA AGRARIA-CORA.**  
Puso en marcha las subdivisiones de tierras generadas por la Reforma Agraria.

- **INSTITUTO NACIONAL DE DESARROLLO AGROPECUARIO-INDAP.**  
Apoyo técnico y comercial a los pequeños productores agrícolas.

- **NUEVA LEY DE REFORMA AGRARIA.**  
La Ley 16.640 fija 80 hectáreas como máximo de tenencia de tierras por propietario. Por sobre ello, estas serían expropiadas por el Estado.

- **SERVICIO AGRÍCOLA GANADERO-SAG.**  
Evita la propagación de plagas que inciden en el desarrollo agropecuario.

- **PRIMERA PLANTACIÓN DE KIWI.**  
De origen chino, su introducción y expansión en el país fue meteórica. Hoy Chile es el tercer productor mundial de kiwi y un actor internacional relevante del mercado de la fruta.

- **BOOM DE EXPORTACIÓN DE BERRIES.**  
Arándanos, frutillas, grosellas y frambuesas. Reconocidos como antioxidantes, Chile es el segundo productor mundial de estos frutos del bosque.

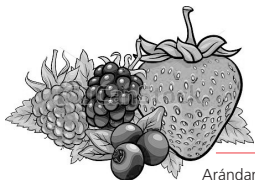

1300

1541

1545

1600

1620

1778

1838

1841

1848

1852

1869

1876

1883

1924

1935

1945

1962

1964

1967

1974

1975

1989

2010

2011

- **ENCOMIENDA.**  
Mano de obra indígena gratuita ofrecida por la Corona española a los encomenderos españoles para que se instalaran en América. A cambio, estos le debían protección.



- **INQUILINAJE.**  
Sistema de trabajo según el cual el patrón del campo daba habitación y protección al trabajador a cambio de su trabajo.

- **REGLAMENTO DE LIBRE COMERCIO.**  
Parte de las reformas borbónicas, puso fin al monopolio comercial con la Corona y abrió el comercio del trigo y la cebada a otros puertos europeos.

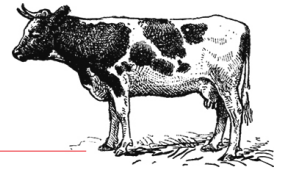

- **QUINTA NORMAL DE AGRICULTURA.**  
Centro de educación y experimentación agrícola creado durante el gobierno de Manuel Bulnes.

- **ABOLICIÓN DEL MAYORAZGO.**  
Se pone fin a la herencia de las tierras al hijo mayor, permitiendo así una mayor subdivisión de estas.

- **GANADERÍA OVINA EN MAGALLANES.**  
El Intendente de Magallanes, Diego Dublé Almeyda, mandó traer el primer piño de oveja desde las islas Malvinas.

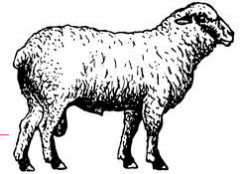

- **MINISTERIO DE AGRICULTURA.**  
Responsable de las políticas públicas dirigidas al mundo agrícola nacional.

- **FUNDACIÓN PARTIDO AGRARIO-LABORISTA.**  
Representando la voz de los agricultores, tuvo destacada participación en el segundo gobierno de Ibáñez (1952-1958). Se disuelve en 1958.

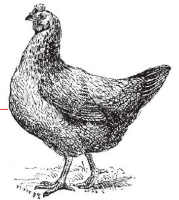

- **INSTITUTO DE INVESTIGACIONES AGROPECUARIAS-INIA.**  
Dependiente del Ministerio de Agricultura, su función es la investigación, transferencia y difusión tecnológica, así como la producción de semillas.

- **SALMONERAS EN CHILOÉ.**  
Con ovas importadas se introdujo el salmón en el país. Actualmente su producción está en crisis y se le acusa de ser responsable de la marea roja.

- **CASO UVAS ENVENENADAS.**  
El gobierno de Estados Unidos encuentra dos uvas con cianuro en un envío desde Chile y 300 cajas de fruta nacional fueron quemadas en el puerto de Filadelfia.



- **ESTATUTO LABORAL AGRÍCOLA.**  
Otorga a los trabajadores con jornadas laborales flexibles beneficios como pre y postnatal entre otros.