



PRIMER INTENTO DE FUNDACIÓN DE OSORNO.
Pedro de Valdivia lo nombra "Santa María de Gaete" en honor a su esposa.



DESTRUCCIÓN DE OSORNO.
Tras la batalla de Curalaba (1598), los españoles son expulsados de la ciudad por los indígenas.

ESPAÑOLES TOMAN POSESIÓN DE LA CIUDAD.
Tras 150 años de abandono, Ambrosio O'Higgins encarga a Tomás de Figueroa la toma de la ciudad.



EMPLAZAMIENTO DE FUERTE REINA MARÍA LUISA.
Fuerte militar para protección ante ataques huilliche y/o piratas. Su nombre recuerda a Luisa de Borbón, esposa de Carlos IV.

FUERZAS PATRIOTAS RETOMAN OSORNO.
Al mando de los generales Jorge Beauchef y Juan Mackenna, la ciudad integra la República.



CONSTRUCCIÓN CASA HOLLSTEIN.
De propiedad de un empresario agrícola alemán, hoy es sede de la Universidad de Los Lagos y, desde 1999 Monumento Histórico.



CREACIÓN SOCIEDAD AGRÍCOLA Y GANADERA DE OSORNO.
Fundada en el Club Alemán de Osorno, organiza la Exposición Agrícola Ganadera de Osorno.

FUNDACIÓN COLEGIO SAN MATEO.
Inicialmente se llamó Instituto San Mateo y fue fundado por los misioneros alemanes del verbo Divino. Hoy pertenece a los jesuitas.



MONSEÑOR FRANCISCO VALDÉS OBISPO DE OSORNO.
Ocupó el cargo hasta su muerte en 1982. Fue declarado venerable (dentro de la causa de santificación) por el Papa Francisco.

FUNDACIÓN CLUB DEPORTES PROVINCIAL OSORNO.
Apodados «Osornitos» «Lecheros», «Taurinos» y «El cuadro del Rahue», fue refundado en 2012.



INAUGURACIÓN HOSPITAL BASE SAN JOSÉ.
El primer centro hospitalario fue construido en 1888. Luego se abre el Hospital San José (1949) y en 1974 en Hospital Base.

12.500 a.C

ASENTAMIENTO HUMANO EN PILAUÇO BAJO.



1553

GARCÍA HURTADO DE MENDOZA FUNDA SAN MATEO DE OSORNO.
Le denomina así en honor a su abuelo que habitaba ese poblado en España.



1602

1789

TRATADO DE PAZ DE RÍO BUENO.
Los Huilliche permiten a los españoles ocupar lo que quedaba de las ruinas de Osorno.

1792

1793

TRATADO DE LAS CANOAS.
Celebrado por españoles y caciques locales en la orilla del río Las Canoas (hoy río Rahue) implicó la sumisión huilliche a la Corona.



1794

1811

OSORNO PASA A DEPENDER DEL VIRREINATO DEL PERÚ.
En medio de la Patria Vieja (1810-1814) la ciudad queda bajo dominio realista.



1820

TERREMOTO ASOLA LA CIUDAD.
Se sintió de Concepción a Osorno y fue testigo Charles Darwin durante su viaje por Chile.

1855

LLEGADA DEL FERROCARRIL A OSORNO.
La línea, que cruzaba la ciudad por la calle Portales, llegaba hasta la localidad de Plchirropuri. La antigua estación (hoy museo) es de 1917.



1895

1910

MATANZA DE FORRAHUE.
15 comuneros huilliches fueron asesinados por efectivos policiales por negarse a abandonar unas tierras privadas. El 2014 el Cementerio de Forrahue fue declarado Monumento Nacional.

1912

1917

CONSTRUCCIÓN CASA SCHULLER.
Ubicada en la calle Mackenna, junto a las casas Stuckrath y Mohr. Las tres casas fueron declaradas Monumento Nacional en 1983.



1923

1932

CREACIÓN DE LA PROVINCIA DE OSORNO.
Cuenta con siete comunas: Osorno (capital provincial), Puerto Octay, Purranque, Puyehue, Río Negro, San Juan de la Costa y San Pablo.

1940

1955

INAUGURACIÓN NUEVA CATEDRAL.
Obra del arquitecto León Prieto Casanova.



1982

INAUGURACIÓN ESTADIO RUBÉN MARCOS.
Creado en 1940 como Estadio Municipal Parque Schott, a la muerte del medio campista osornino, se le cambió el nombre y se remodeló completamente.

1983

2006

2013

MONSEÑOR JUAN BARROS NUEVO OBISPO DE OSORNO.
Su gestión ha estado marcada por manifestaciones en contra de feligreses –por su vínculo con el caso Karadima–.

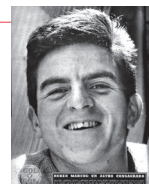

2015