



• MUSEO DE LA MERCED*

Creado por los padres mercedarios, cuenta con objetos religiosos y una notable colección de piezas de la cultura Rapa Nui.



• DE ARTE POPULAR AMERICANO

Recoge lo más representativo de la artesanía chilena y americana. Depende de la Universidad de Chile y actualmente se ubica dentro del Centro Cultural GAM.



• BENJAMÍN VICUÑA MACKENNA

Toda la obra del senador, historiador, diplomático e intendente de Santiago se deja ver. Una parte del museo era su casa particular.



• DE ARTE COLONIAL SAN FRANCISCO*

Ubicado dentro del convento de San Francisco, recoge —en grandes oleos— la vida de San Francisco Asís. Además, custodia objetos personales de Gabriela Mistral.



• RALLI

Pertenece a la Fundación Ralli (que tiene también museos en España, Uruguay e Israel). Exhibe obras de grandes artistas contemporáneos: Dali, Chagall, Rodin y Magritte y de chilenos como Carreño y Matta.



• DE ARTES VISUALES (MAVI)

Obra del arquitecto Cristián Undurraga, está dedicado al arte chileno desde los '60 en adelante. Además, acoge al Museo Arqueológico de Santiago (1985).



• VIOLETA PARRA

Construido como museo, este reúne tanto su obra musical como las tapicerías y cuadros realizados por la gran folclorista nacional.

1838

• MUSEO NACIONAL DE HISTORIA NATURAL*

Claudio Gay fue su primer director. El edificio actual, en la Quinta Normal, es obra del arquitecto francés Paul Lathoud (1876). Es el museo más antiguo de Chile.



1873

• NACIONAL DE BELLAS ARTES* (MNBA)

De los altos del Congreso Nacional se fue al edificio del arquitecto Emilio Jécquier, inaugurado en 1910 con motivo del Centenario de la independencia.



1880

1911

• DE LA EDUCACIÓN GABRIELA MISTRAL*

Ubicado en la norte del Escuela Normal N° 1 de Santiago, donde la Premio Nobel recibió su título de profesora, recorre los grandes hitos de la educación nacional.



1941

1943

• AERONÁUTICO Y DEL ESPACIO

Del Pabellón París pasó a instalarse al ex aeródromo Los Cerrillos. Se exhiben aeronaves a tamaño real. Entre ellas, el Bristol M1C en el que Dagoberto Godoy cruzó la Cordillera de Los Andes en 1916.

1944

1947

• DEL PADRE HURTADO

Al año de su muerte (1952) al costado del Hogar de Cristo, donde están sus restos, se abrió una sala con sus objetos personales. El 2010 se inaugura ahí mismo un moderno museo que da cuenta de su vida.



1953

1957

• HISTÓRICO DE CARABINEROS DE CHILE

Ubicado en la que fuera la casa del General Carlos Ibáñez del Campo, da cuenta de la historia desde los alguaciles coloniales hasta el presente.

1958

1969

• DE LA SOLIDARIDAD SALVADOR ALLENDE

Fundado por Allende para acoger la obra de artistas internacionales, fue clausurado el 11 de septiembre de 1973. Reabre en 1991 y desde 2004 está en Av. República.



1972

1981

• DE ARTES DECORATIVAS

Fundado a partir de la colección personal de Hernán Garcés Silva, acoge 2.500 piezas extranjeras de platería, cristal y porcelana. Se encuentra en el Centro Patrimonial Recoleta Dominica.

1982

1992

• ARTEQUÍN*

Ocupa el edificio que había sido construido por Chile para representar al país en la Exposición Universal de París de 1889. Exhibe reproducciones de las obras más famosas del arte universal.



1993

1997

• INTERACTIVO MIRADOR (MIM)

Primer museo de este tipo en Chile, acerca y explica didácticamente las ciencias y los fenómenos de la Naturaleza a sus visitantes.

2000

2001

• DE LA MODA

Fundado por Jorge Yarur Bascañán en la que fuera su casa familiar, cuenta con piezas de vestir desde el siglo V a. C hasta nuestros días. Destacan vestidos y accesorios de Marilyn Monroe, John Lennon y Madonna, entre otros.

2007

2009

• DE LA MEMORIA Y LOS DERECHOS HUMANOS

Recoge testimonios escritos y audiovisuales de las personas que sufrieron violaciones a los Derechos Humanos en Chile entre 1973 y 1990.

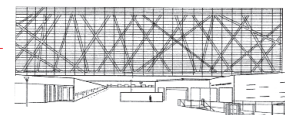

2010

2015

* Monumentos Nacionales (MN).